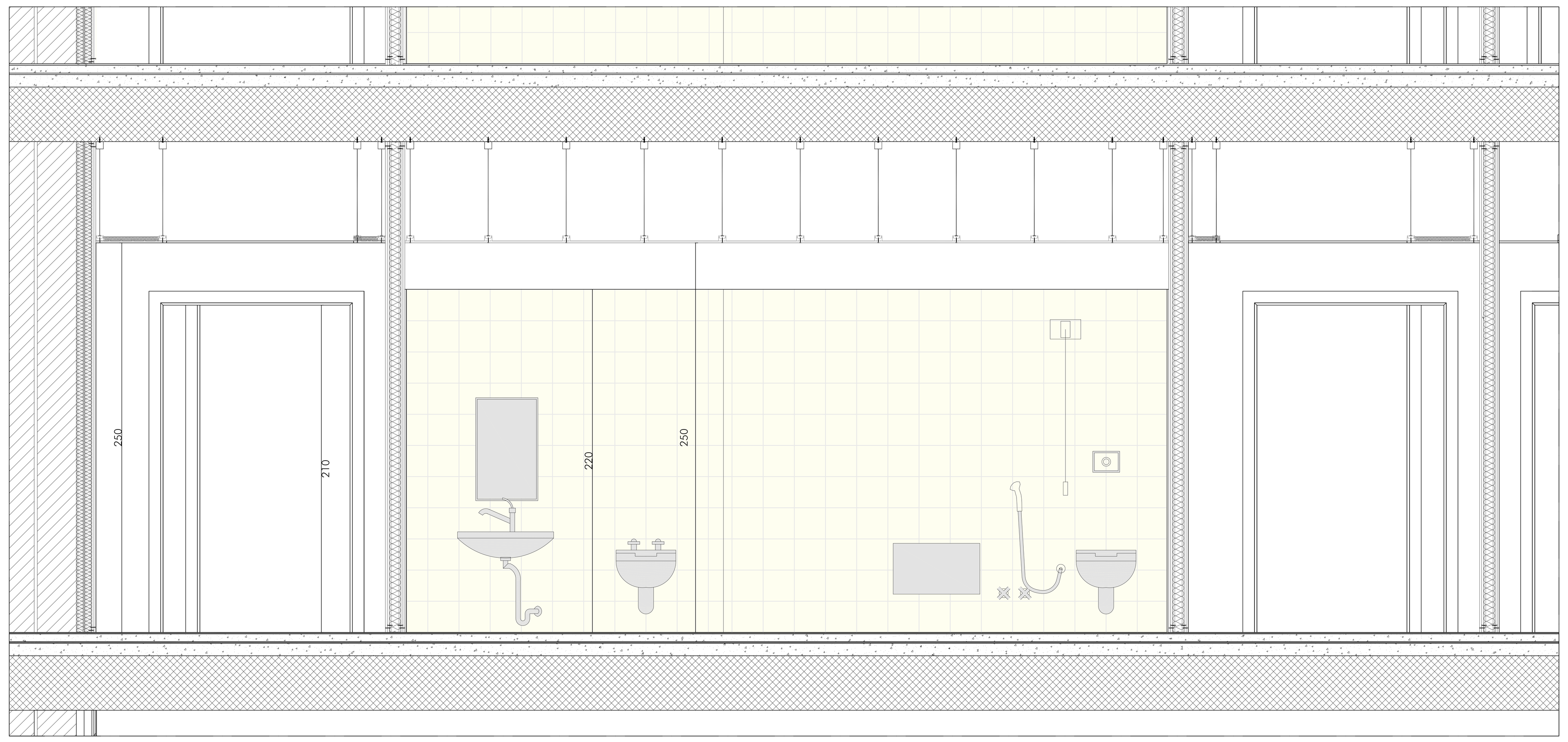

SEZIONE A-A'

NB: L' ARREDO E' DA CONSIDERARSI INDICATIVO E NON FACENTE PARTE DEL PRESENTE APPALTO.

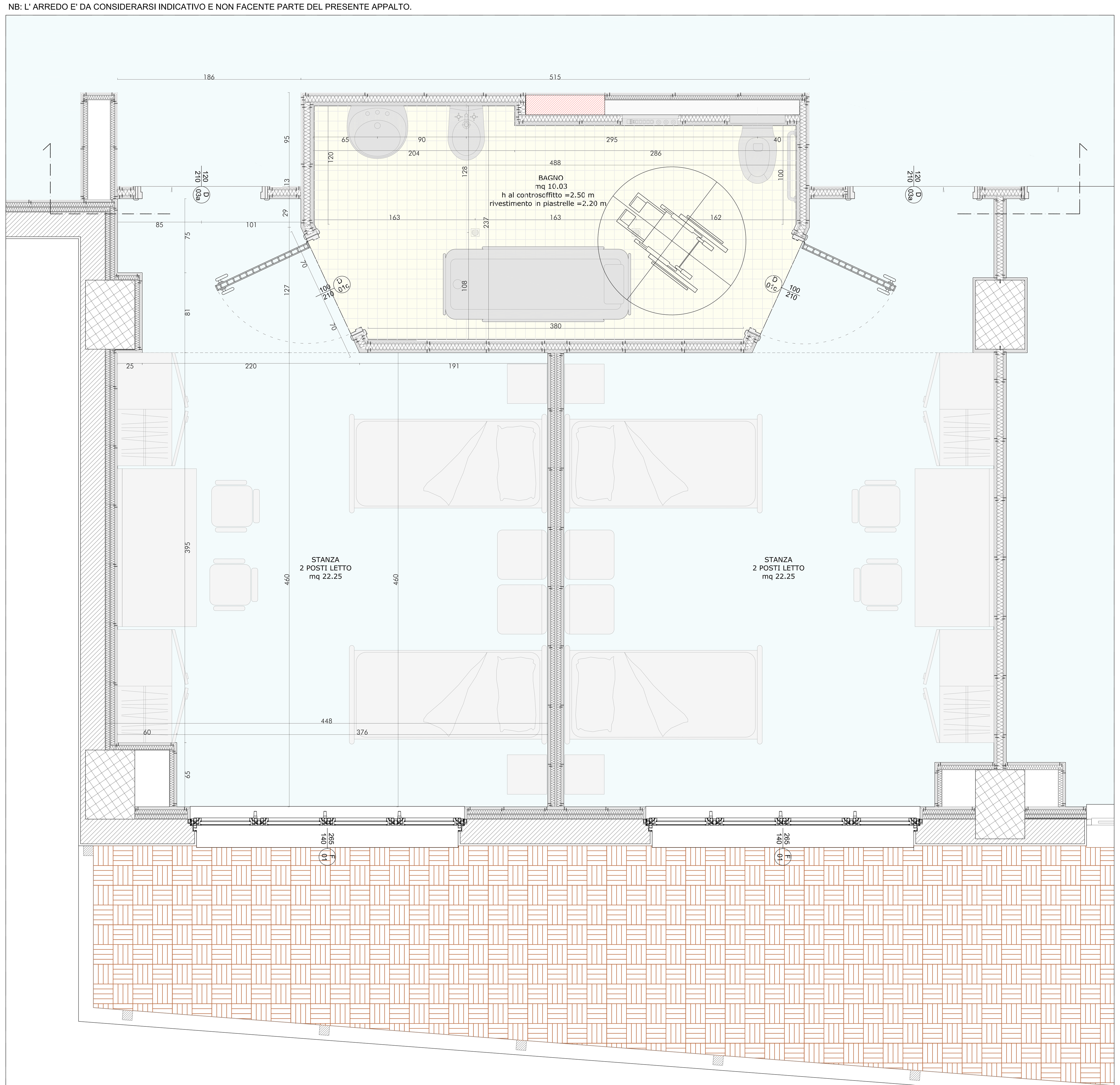

PIANTA TIPO

LEGENDA

CONTROSOFFITTI	Tipologia	Descrizione
	Donatello acustic Knauf	Controsoffitto in gesso alleggerito ispezionabile su orditura metallica seminascosta, con pannelli a foro passante tipo Knauf Softpan Acustic di colore bianco naturale ad elevate caratteristiche fonoassorbenti .
	Fibra minerale 60x60	Controsoffitto ispezionabile in pannelli di fibra minerale 60x60 cm, con profili portanti trasversali e perimetrali.
	Pannello unico radiante	Controsoffitto radiante in cartongesso
	Veletta in cartongesso	Veletta a una faccia in cartongesso sp. 12.5 mm con sottostruttura.
	Griglia aspirazione camera	
	Griglia aspirazione bagni	
PAVIMENTI	**Tipologia**	**Descrizione**
	Ceramica antisdruciolo 10x10	Piastrelle monocottura cm. 10x10 con impermeabilizzazione in malta bicomponente tipo "Mapelastic".
	PVC	Pavimento in PVC con zoccolo a sguscia in vinilico omogeneo antistatico tipo Amstrong DLW Favorit.
	Pavimento esterno in legno Bankirai	Pavimento galeggiante in legno Bankirai realizzato in quadrotti cm.40x40.
	Piletta scarico acqua	
PORTE/FINESTRE	**Codice identificativo**	**Descrizione**
PORTA INGRESSO	D 03a 120/210	Porta con struttura in alluminio, anta tamburata con finitura in MDF classe E1.
PORTA BAGNO	D 01c 100/210	Porta con struttura in alluminio, anta tamburata con finitura in MDF classe E1.
FINESTRE	F 01 165/140	Finestra esterna con struttura metallica in alluminio a 4 ante, cm 265x140 di luce netta con cassonetto coibentato.

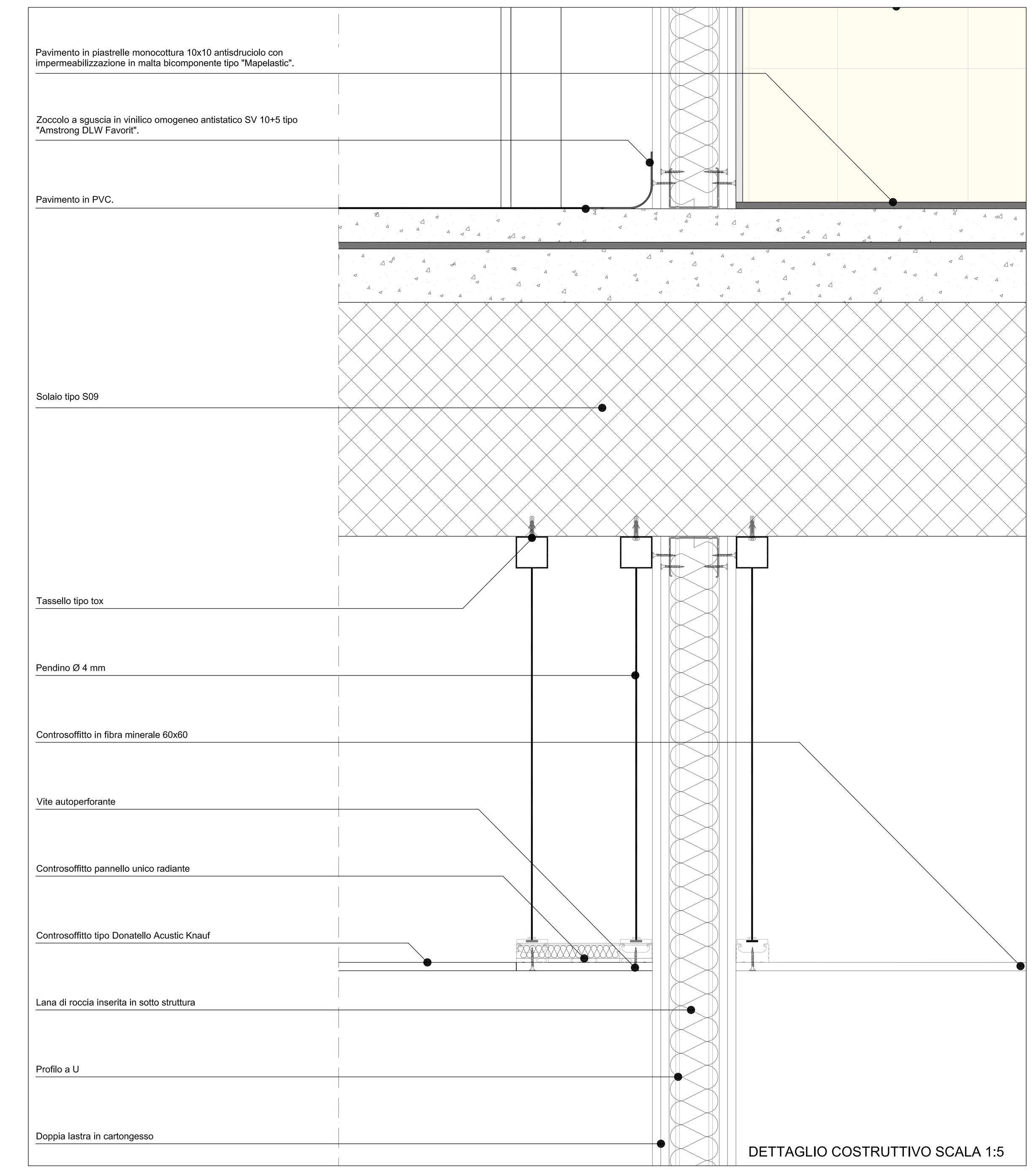

DETTAGLIO COSTRUTTIVO SCALA 1:5

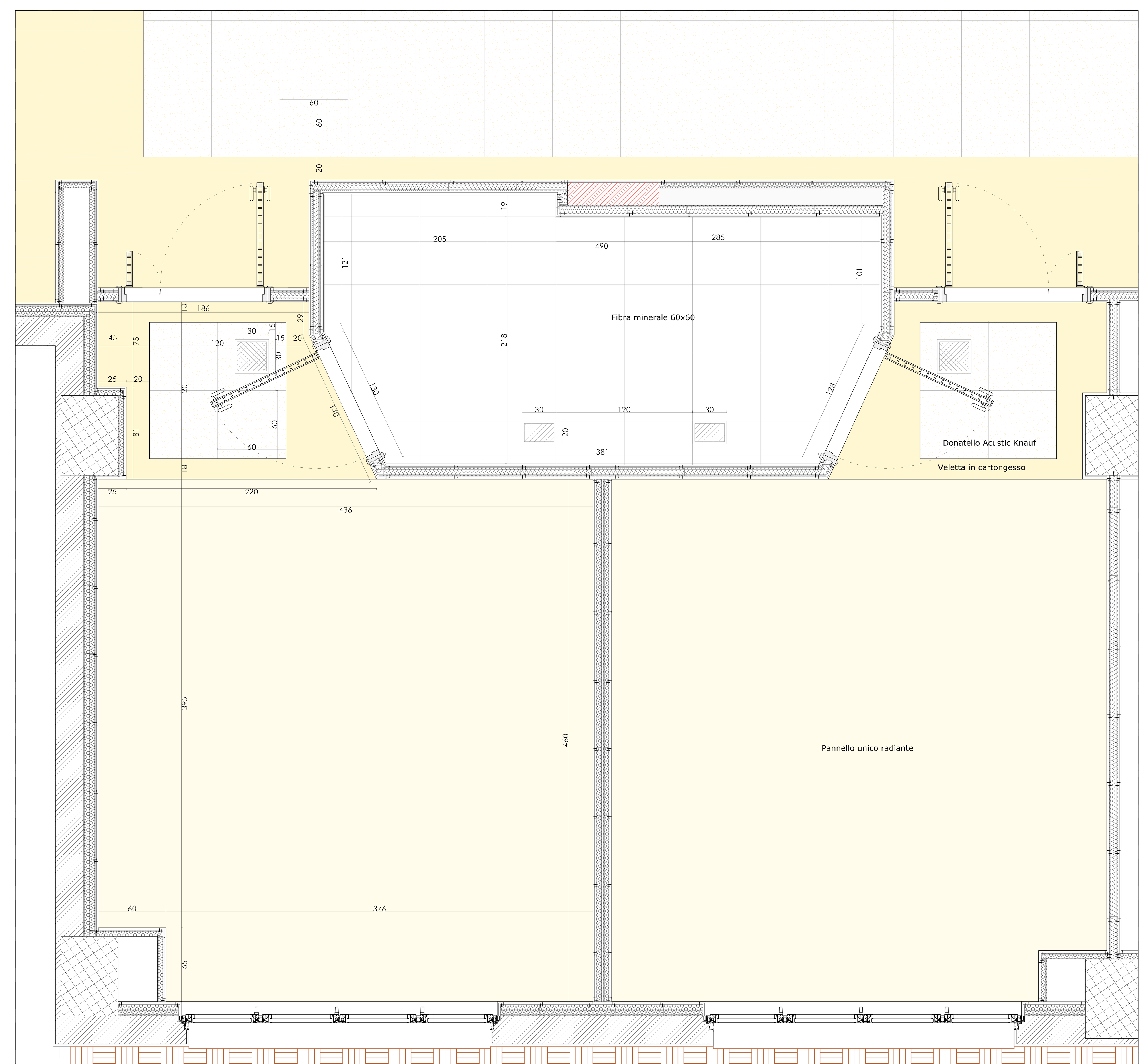

PIANTA CONTROSOFFITTO

REGIONE VENETO | COMUNE DI VICENZA

CENTRO SERVIZI MONTE CROCETTA
REALIZZAZIONE DEL SECONDO E CONCLUSIVO STRALCIO DEL NUOVO POLO ALZHEIMER

VARIANTE PER L'AUMENTO DELLA CAPACITA' RICETTIVA DELLA STRUTTURA

COMMITTENTE
ipab di vicenza
Commissario Regionale Straordinario
Legale Rappresentante IPAB
Dott. Tiziano Zenere
Contrà San Pietro, 60 - 36100 - Vicenza
www.ipab.vicenza.it - E-mail : segreteria@ipab.vicenza.it
Tel. 0444.218800 - Fax 0444.500264

R.U.P.
ipab di vicenza
Ufficio Tecnico patrimoniale
Geom. Francesco Maniero
Contrà San Pietro, 60 - 36100 - Vicenza
www.ipab.vicenza.it - E-mail : maniero@ipab.vicenza.it
Tel. 0444.218873 - Fax 0444.500264

COORDINAMENTO DELLA PROGETTAZIONE
ULSS 6 VICENZA
Arch. Luigi Crimì
viale Rodolfi, 37 - 36100 Vicenza
E-mail: luigi.crimi@ulssvicenza.it
Tel. 0444.757085- Fax 0444.753283

COORDINATORE PER LA SICUREZZA IN FASE DI PROGETTAZIONE
ULSS 6 VICENZA
Ing. Antonio Nardella
viale Rodolfi, 37 - 36100 Vicenza
E-mail: antonio.nardella@ulssvicenza.it
Tel. 0444.753480- Fax 0444.753283

PROGETTO ARCHITETTONICO
alfaluda
Progettisti
Ing. Luca Frattin
Arch. Alessandro Piaser
via G. Galilei, 15/3 - 31057 Silea (TV)
www.alfaluda.it - E-mail: office@alfaluda.it
Tel. 0422.363285 - Fax 0422.460156

PROGETTO STRUTTURALE
ARCHINGEGNO architettura & ingegneria
Progettista
Ing. Michele Scarso
viale Trento, 84 - 36100 - Vicenza
E-mail: arkingen@libero.it
Tel. 0444.541869 - Fax 0444.541869

PROGETTO IMPIANTI ELETTRICI
Lucente
Progettista
Ing. Pietro Paolo Lucente
via Risorgimento, 59/63 - 36030 Caldogno (VI)
E-mail: info@studiolucente.net
Tel. 0444.905877 - Fax 0444.905877

PROGETTO IMPIANTI TERMOIDRAULICI
Studio di progettazione Marcheluzzo Ing. Marco
Progettista
Ing. Marco Marcheluzzo
via Divisione Folgore 36 - 36030 Vicenza
www.studiomarcheluzzo.it - E-mail:info@studiomarcheluzzo.it
Tel. 0444.929150 - Fax 0444.929150

PROGETTO IMPIANTI ANTINCENDIO E PARERE VVFF
GPG GRUPPO PROGETTAZIONE GENERALE
Progettista
Ing. Fulvio Sperotto
via Vicenza, 232 - 36077 Altavilla Vicentina (VI)
E-mail: studiogpg@gmail.com
Tel. 0444.348977 - Fax 0444.348961

ELABORATO

CAMERA E BAGNO TIPO

	FASE	SETTORE	N° TAVOLA	REVISIONE
Pr	E	A	019	00

DATA PRIMA EMISSIONE 07.05.2010 — **SCALA** 1:20

REV	DATA	OGGETTO	DIS	CTR	APR
01					
02					
03					